



SOL@TAPES

El primer guardián de tus productos

CATÁLOGO DE PRODUCTOS **2024**

Embalajes comerciales e industriales.
Calidad, precio y atención personalizada desde 2014.

FILM ALIMENTICIO **BIO-FILM**



ESPECIFICACIONES:

FILM DE POLIETILENO PARA ENVASADO DE ALIMENTOS

PRESENTACIÓN:

BOBINAS

COLORES:

OCRE

Bobina de **30 cm** x 300 mts
x 600 mts
x 1000 mts
x 1400 mts

Bobina de **38 cm** x 300 mts
x 600 mts
x 1000 mts
x 1400 mts

Bobina de **45 cm** x 300 mts
x 600 mts
x 1000 mts
x 1400 mts

NOTAS:

PRODUCTO DESARROLLADO PARA EL EMPAQUETADO Y/O ENVASADO DE ALIMENTOS

SE PUEDE UTILIZAR PARA EL FRACCIONADO MANUAL O CON MÁQUINAS AUTOMÁTICAS

* 100 % HECHO DE POLIETILENO - * EXTENSIBLE, TRANSPARENTE

* MUY BUENA ADHERENCIA - * RESISTENTE A LA PUNCIÓN

* NO TÓXICO



REPUESTO ECONOMICO

Bobina de **30 cm** x 100 mts

Bobina de **38 cm** x 100 mts

Bobina de **45 cm** x 100 mts



CINTAS POLIPROPILENO **COMERCIAL**

**ESPECIFICACIONES:**

CINTA POLIPROPILENO USO COMERCIAL

40 MICRONES

COLORES:

TRANSPARENTE / MARRÓN

TRANSPARENTEAncho de **24 mm** x 50 mts
x 90 mts**CAJA 72 ROLLOS**Ancho de **36 mm** x 80 mts
x 90 mts**CAJA 48 ROLLOS**Ancho de **48 mm** x 50 mts
x 80 mts
x 100 mts**CAJA 36 ROLLOS**Ancho de **72 mm** x 90 mts**CAJA 24 ROLLOS****MARRÓN**Ancho de **48 mm** x 50 mts
x 80 mts
x 100 mts**CAJA 36 ROLLOS**Ancho de **72 mm** x 90 mts**CAJA 24 ROLLOS****NOTAS:** USO COMERCIAL O DOMÉSTICO.

Adhesivo: acrílico acuoso 20 micrones - Film de POLIPROPILENO BIORIENTADO: 20 micrones TOTAL: 40 micrones

CINTAS POLIPROPILENO **INDUSTRIAL**

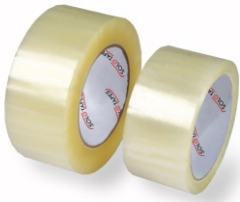

ESPECIFICACIONES:	USO INDUSTRIAL
	TOTAL 45 MICRONES
COLORES:	TRANSPARENTE

Ancho de **48 mm** x 90 mts **CAJA 36 ROLLOS**
x 1000 mts **CAJA 6 ROLLOS**
x 1500 mts **CAJA 4 ROLLOS**

Ancho de **72 mm** x 90 mts **CAJA 24 ROLLOS**

NOTAS: Adhesivo : acrílico acuoso elite 22 micrones - Film de bopp: 23 micrones - Espesor total : 45 micrones -
Recomendada para CAMARA DE FRIO

CINTAS POLIPROPILENO **PREIMPRESA**



ESPECIFICACIONES:	FRAGIL / PELIGRO / GARANTIA
	45 MICRONES
COLORES:	TRANSPARENTE / FONDO BLANCO

FONDO TRANSPARENTE

Ancho de 48 mm x 50 mts x 100 mts CAJA 36 ROLLOS	Ancho de 72 mm x 50 mts x 100 mts CAJA 24 ROLLOS
--	--

FONDO BLANCO

Ancho de 48 mm x 50 mts x 100 mts CAJA 36 ROLLOS	Ancho de 72 mm x 50 mts x 100 mts CAJA 24 ROLLOS
--	--

NOTAS:
Adhesivo: Acrílico acuoso elite 23 micrones - Film de bopp: 22 micrones - Espesor total : 45 micrones

CINTAS DE PAPEL



ESPECIFICACIONES: PROFESIONAL

PRESENTACIÓN: LARGO 40 MTS

COLORES: BLANCO

Largo de **40 cm** x 12 mm **CAJA 72 ROLLOS**

x 18 mm **CAJA 48 ROLLOS**

Largo de **50 cm** x 24 mm **CAJA 36 ROLLOS**

x 36 mm **CAJA 24 ROLLOS**

x 48 mm **CAJA 18 ROLLOS**

NOTAS:

ADHESIVIDAD (GR-F/CM) : 300

ELONGACION (%) :10

RESISTENCIA A LA TRACCION (KG/CM) : 3

TEMPERATURA DE TRABAJO : 0-90 C°



ESPECIFICACIONES: AUTOMOTRIZ

PRESENTACIÓN: LARGO 50 MTS

COLORES: VERDE

Largo de **50 cm** x 18 mm **CAJA 00 ROLLOS**

x 24 mm

x 48 mm

NOTAS:

ADHESIVIDAD (GR-F/CM) : 300

ELONGACION (%) :10

RESISTENCIA A LA TRACCION (KG/CM) : 3

TEMPERATURA DE TRABAJO : 0-100 C°

ACCESORIOS



ESPECIFICACIONES:

RACIONADORES

PRESENTACIÓN:

48 MM / 72 MM

COLORES:

Modelo ST 01 48 MM (ROJO)

Modelo ST 02 72 MM (AZUL)



ESPECIFICACIONES:

FLEJADORA MANUAL

PRESENTACIÓN:

para flejes de 13 / 16 / 19 MM

COLORES:

AZUL

Modelo



ESPECIFICACIONES:

MAQUINA CERRADORA DE CAJA SEMIAUTOMATICA

PRESENTACIÓN:

COLORES:

NOTAS:

Máquinas cerradora de cajas semiautomática Modelo XT para cinta autoadhesiva de 48/72 mm de ancho

FLEJES DE POLIPROPILENO



ESPECIFICACIONES: FLEJES POLIPROPILENO & OTROS

PRESENTACIÓN: VER DETALLE ABAJO

COLORES: NEGRO / BLANCO

FLEJE **MANUAL NEGRO**

Ancho de **13 mm** x 13.5 kgs

Ancho de **16 mm** x 13.5 kgs

Ancho de **19 mm** x 13.5 kgs

54 ROLLOS X PALLET

FLEJE **AUTOMÁTICO NEGRO**

Ancho de **9 mm** x 10 kgs

Ancho de **11.5 mm** x 10 kgs

54 ROLLOS X PALLET

FLEJE **AUTOMÁTICO BLANCO**

Ancho de **9 mm** x 10 kgs

Ancho de **11.5 mm** x 10 kgs

54 ROLLOS X PALLET

HEBILLAS PARA FLEJES X Bolsa de 20 kg

PRECINTOS PARA FLEJES x Bolsa de 25 kg

**TENSOR PARA FLEJE
MOD H21** x unidad

NOTAS:

CORRUGADO



ESPECIFICACIONES:

CAJA ALETA SIMPLE

PRESENTACIÓN:

POR UNIDAD

USO:

COMERCIAL O DOMESTICO

En 70 libras

400 mm x 300 mm x 300 mm

300 mm x 300 mm x 300 mm

400 mm x 400 mm x 400 mm

600 mm x 400 mm x 400 mm

En 100 libras

400 mm x 300 mm x 300 mm

300 mm x 300 mm x 300 mm

400 mm x 400 mm x 400 mm

600 mm x 400 mm x 400 mm

En 150 libras

400 mm x 300 mm x 300 mm

300 mm x 300 mm x 300 mm

400 mm x 400 mm x 400 mm

600 mm x 400 mm x 400 mm

En 200 libras

400 mm x 300 mm x 300 mm

300 mm x 300 mm x 300 mm

400 mm x 400 mm x 400 mm

600 mm x 400 mm x 400 mm



ESPECIFICACIONES:

BANDEJA

PRESENTACIÓN:

POR UNIDAD

USO:

COMERCIAL

En 70 libras

400 mm x 300 mm x 300 mm

300 mm x 300 mm x 300 mm

400 mm x 400 mm x 400 mm

600 mm x 400 mm x 400 mm

En 100 libras

400 mm x 300 mm x 300 mm

300 mm x 300 mm x 300 mm

400 mm x 400 mm x 400 mm

600 mm x 400 mm x 400 mm

En 150 libras

400 mm x 300 mm x 300 mm

300 mm x 300 mm x 300 mm

400 mm x 400 mm x 400 mm

600 mm x 400 mm x 400 mm

En 200 libras

400 mm x 300 mm x 300 mm

300 mm x 300 mm x 300 mm

400 mm x 400 mm x 400 mm

600 mm x 400 mm x 400 mm

CORRUGADO



ESPECIFICACIONES:

CAJA CON TAPA Y FONDO

PRESENTACIÓN:

POR UNIDAD

USO:

COMERCIAL - IDEAL PARA FRIGORIFICOS

En **70 libras**

400 mm x 300 mm x 300 mm

300 mm x 300 mm x 300 mm

400 mm x 400 mm x 400 mm

600 mm x 400 mm x 400 mm

En **100 libras**

400 mm x 300 mm x 300 mm

300 mm x 300 mm x 300 mm

400 mm x 400 mm x 400 mm

600 mm x 400 mm x 400 mm

En **150 libras**

400 mm x 300 mm x 300 mm

300 mm x 300 mm x 300 mm

400 mm x 400 mm x 400 mm

600 mm x 400 mm x 400 mm

En **200 libras**

400 mm x 300 mm x 300 mm

300 mm x 300 mm x 300 mm

400 mm x 400 mm x 400 mm

600 mm x 400 mm x 400 mm



ESPECIFICACIONES:

BANDEJA

PRESENTACIÓN:

POR UNIDAD

USO:

COMERCIAL O DOMESTICO

En **70 libras**

400 mm x 300 mm x 300 mm

300 mm x 300 mm x 300 mm

400 mm x 400 mm x 400 mm

600 mm x 400 mm x 400 mm

En **100 libras**

400 mm x 300 mm x 300 mm

300 mm x 300 mm x 300 mm

400 mm x 400 mm x 400 mm

600 mm x 400 mm x 400 mm

En **150 libras**

400 mm x 300 mm x 300 mm

300 mm x 300 mm x 300 mm

400 mm x 400 mm x 400 mm

600 mm x 400 mm x 400 mm

En **200 libras**

400 mm x 300 mm x 300 mm

300 mm x 300 mm x 300 mm

400 mm x 400 mm x 400 mm

600 mm x 400 mm x 400 mm

CORRUGADO



Placa de 1 x 1.20 mts

ESPECIFICACIONES: SEPARADORES DE CARTÓN CORRUGADO

PRESENTACIÓN: POR UNIDAD

USO: COMERCIAL

NOTAS:

ROLLO BURBUJAS



Rollo de 50 mts

ESPECIFICACIONES: ROLLOS DE BURBUJAS PARA EMBALAJE

PRESENTACIÓN: POR UNIDAD - 1 METRO DE ALTO

USO: COMERCIAL / DOMESTICO

NOTAS:

SOBRES E-COMMERCE

Sobres e-commerce, también conocidos como Bolsas e-commerce, en diversos colores con cierre adhesivo inviolable que garantiza que el sobre no pueda ser abierto sin romperse. Su material de Polietileno no permite ver el contenido interior.

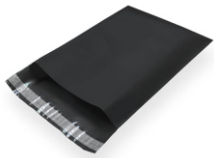

ESPECIFICACIONES: SOBRES E-COMMERCE **ECONÓMICOS**

PRESENTACIÓN: PAQ. X 50 UNID. / 1.000 UNID X BULTO

COLORES: NEGRO

20 x 32 cm + 5 cm

30 x 45 cm + 5 cm

40 x 55 cm + 5 cm

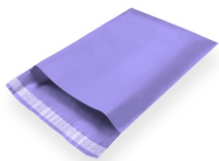

ESPECIFICACIONES: SOBRES E-COMMERCE **LISOS**

PRESENTACIÓN: PAQ. X 50 UNID. / 500 UNID X BULTO

COLORES: VARIOS - CONSULTAR DISPONIBILIDAD

20 x 32 cm + 5 cm

30 x 45 cm + 5 cm

40 x 55 cm + 5 cm



ESPECIFICACIONES: SOBRES E-COMMERCE **IMPRESOS**

PRESENTACIÓN: PAQ. X 50 UNID. / 500 UNID X BULTO

COLORES: VARIOS - CONSULTAR DISPONIBILIDAD

20 x 32 cm + 5 cm

30 x 45 cm + 5 cm

40 x 55 cm + 5 cm

NOTAS:

Puedes personalizar los sobres con tu logo o leyenda

BOLSAS PLÁSTICAS

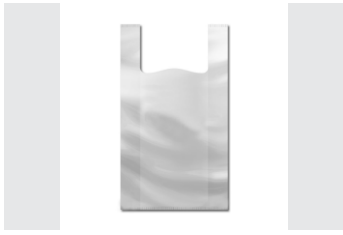

ESPECIFICACIONES: BOLSA CAMISETA

PRESENTACIÓN: N/A

COLORES: CONSULTAR DISPONIBILIDAD

Consultar tamaño e impresión y cantidad para cotizar

Con fuelles laterales
Manijas flexibles tipo asa
Material Polietileno
Impermeable y Resistente
100% Personalizable

La bolsa camiseta es el formato de bolsa más utilizado en el mundo debido a su gran versatilidad. Se puede fabricar en versión Premium o económica.

La bolsa camiseta **Premium** se confecciona en un material brillante (polietileno de baja densidad) y en un formato de mayor espesor. El brillo y calidad del material permite lograr una bolsa con gran imagen. Muy utilizada en jugueterías; bazares y blanquerías.

Por su parte, la bolsa camiseta **económica** es la tradicional solución para entregar productos económicos o de venta masiva. Es comúnmente usada en supermercados, heladerías, farmacias, ferretería, etc. Se destaca por poseer un precio súper accesible conservando la excelente calidad que caracteriza a nuestros productos.

Pueden fabricarse en cualquier medida e imprimirse con tu logo, marca o diseño propio. Se puede optar por la utilización de hasta 8 colores de impresión.



ESPECIFICACIONES: BOLSA RIÑÓN - Línea Star

PRESENTACIÓN: PAQUETES de 50 UNIDADES

COLORES: CONSULTAR VARIEDAD

Bolsas lisas en variedad de vibrantes colores y con puño de agarre troquelado sobre el mismo cuerpo de la bolsa. La línea Riñón Star viene reforzada y es más resistente. Tratadas para impresión y/o serigrafía. Disponibles en variedad de 8 colores y distintas medidas.

15 X 20 cm

35 X 45 cm

20 x 30 cm

40 x 50 cm

25 x 35 cm

50 x 60 cm

30 x 40 cm

60 x 90 cm

*** 500 UNID X BULTO ** 250 UNID X BULTO *** 150 UNID X BULTO**

Los valores expresados en este documento NO incluye IVA - Precios válidos por el mes en curso
Plazo de entrega A CONFIRMAR - Entregas en CABA y PCIA

BOLSAS PLÁSTICAS



ESPECIFICACIONES: BOLSA de ARRANQUE

PRESENTACIÓN: BOBINA

COLORES: TRANSPARENTE

Poliétileno A.D.

Línea estándar y trabajos personalizados.

Amplia variedad de medidas. SOLICITAR TODAS LAS MEDIDAS DISPONIBLES

Bobina de bolsas de polietileno transparentes con corte troquelado para arrancar de a una

15 X 20 cm

30 X 40 cm

15 x 25 cm

35 x 45 cm

20 x 25 cm

40 x 50 cm

20 x 30 cm

40 x 60 cm

25 x 35 cm

12 BOBINAS X BULTO

ARRANQUE **MAXIM**

20 X 30 cm

40 x 50 cm

25 x 35 cm

40 X 60 cm

30 x 40cm

50 x 70 cm

35 x 45cm

60x 90 cm

6 BOBINAS X BULTO

ARRANQUE **DUO**

20 X 30 cm

35 x 45 cm

25 x 35 cm

40 X 50 cm

30 x 40cm

50 x 70 cm

6 BOBINAS X BULTO

ARRANQUE **DUO +**

20 X 30 cm

30 X 40 cm

25 x 35 cm

35 x 45 cm

12 BOBINAS X BULTO

BOLSAS PLÁSTICAS



ESPECIFICACIONES:

BOLSAS COMPACTADORAS

PRESENTACIÓN:

PAQUETES DE 10 O 5 UNID SEGUN TIPO

COLORES:

NEGRO O BLANCO SEGUN TIPO

80 x 110 CM

ECONOMICA NEGRO

Súper REFORZADA NEGRO

Súper REFORZADA BLANCO

10 UNID. X PAQ / 25 PAQ X BULTO

100 x 150 CM

Súp. Ref. Salen 1a1 NEGRO

Súp. Ref. Salen 1a1 BLANCO

5 UNID. X PAQ / 25 PAQ X BULTO

90 x 120 CM

Súp. Ref. Salen 1a1 NEGRO

Súp. Ref. Salen 1a1 BLANCO

5 UNID. X PAQ / 25 PAQ X BULTO

NOTAS:

Bolsas plásticas de residuos tipo compactadora. Disponibles en diversas medidas y presentaciones; económica, reforzada y super reforzada.



ESPECIFICACIONES:

BOLSAS CONSORCIO ALIMENTOS

PRESENTACIÓN:

PAQUETES DE 10 O 5 UNID SEGUN TIPO

COLORES:

BLANCO

60 x 90 cm

10 UNID. X PAQ / 50 PAQ X BULTO

80 x 100 cm

10 UNID. X PAQ / 25 PAQ X BULTO

NOTAS:

Bolsas aptas para contener alimentos ya que son confeccionadas con plástico virgen de primera calidad. Se presenta en un práctico paquete que permite la extracción de bolsas una en una.



ESPECIFICACIONES:

BOLSAS RESIDUOS TIPO CONSORCIO

PRESENTACIÓN:

PAQUETES DE 10 UNIDADES

COLORES:

NEGRO O BLANCO SEGUN TIPO

60 x 90 CM

ECONOMICA NEGRO

ECONÓMICA BLANCO

10 UNID. X PAQ / 50 PAQ X BULTO

Súp. Ref. Salen 1a1 NEGRO

MULTIUSO Súp. Ref. BLANCO

10 UNID. X PAQ / 50 PAQ X BULTO

BOLSAS PLÁSTICAS

**ESPECIFICACIONES:**

BOLSAS NYLON NEGRO

PRESENTACIÓN:

ROLLOS

COLORES:

NEGRO

2 mts de Ancho

x 100 mts de LARGO x ROLLO - 100 Micrones

x 50 mts de LARGO x ROLLO - 200 Micrones

3 mts de Ancho

x 100 mts de LARGO x ROLLO - 100 Micrones

x 50 mts de LARGO x ROLLO - 200 Micrones

3.60 mts de Ancho

x 100 mts de LARGO x ROLLO - 100 Micrones

x 50 mts de LARGO x ROLLO - 200 Micrones

NOTAS:

Bolsas DE NYLON Ideal para el uso en el agro, construcción, almacenes navales, fumigaciones, etc..

BOLSAS de PAPEL



ESPECIFICACIONES: AMERICANAS

PRESENTACIÓN: 50 O 100 UNIDADES X PAQ SEGUN TIPO

COLORES: KRAFT / SULFITO

Kraft N° 1 (7,5 x 14,5 x 3)

Kraft N° 1L (7,5 x 19,5 x 3)

Kraft N° 2 (9,5 x 19,5 x 3)

Kraft N° 2L (9,5 x 23,5 x 3)

Kraft N° 3 (11 x 23,5 x 5)

Kraft N° 3L (11 x 28,5 x 5)

Kraft N° 4 (13 x 28,5 x 5,5)

Kraft N° 4A (15 x 23,5 x 6)

Kraft N° 5 (13 x 31,5 x 5,5)

Kraft N° 6 (15,5 x 32 x 5,5)

Kraft N° 6L (15,5 x 35,5 x 5,5)

Kraft N° 7 (19 x 35 x 7)

Kraft N° 8 (19 x 41,5 x 7)

Kraft N° 9A (28 x 41,5 x 5,5 x 3,0)

Kraft N° 10L (24 x 58 x 4,5 x 3,0)

Kraft Baguette (9,5 x 57,5 x 4)

Sulfito N° 1 (7,5 x 14,5 x 3)

Sulfito N° 1L (7,5 x 19,5 x 3)

Sulfito N° 2 (9,5 x 19,5 x 3)

Sulfito N° 2L (9,5 x 23,5 x 3)

Sulfito N° 3 (11 x 23,5 x 5)

Sulfito N° 3L (11 x 28,5 x 5)

Sulfito N° 4 (13 x 28,5 x 5,5)

Sulfito N° 4A (15 x 23,5 x 6)

Sulfito N° 5 (13 x 31,5 x 5,5)

Sulfito N° 6 (15,5 x 32 x 5,5)

Sulfito N° 6L (15,5 x 35,5 x 5,5)

Sulfito N° 7 (19 x 35 x 7)

Sulfito N° 8 (19 x 41,5 x 7)

NOTAS:

Bolsas de papel tipo americanas, sin asas y con fuelle lateral, confeccionadas en papel madera Kraft o sulfito. Ideal para panaderías.

10 PAQ X BULTO



ESPECIFICACIONES: FONDO CUADRADO

PRESENTACIÓN: PAQUETES DE 50 UNIDADES

COLORES: PAPEL KRAFT

N° 1 (12 x 26 x 8)

N° 4 (26 x 34 x 12,5)

N° 2 (16 x 25 x 8)

N° 5 (26 x 40 x 17,5)

N° 3 (20 x 32 x 8,5)

5 PAQ X BULTO

10 PAQ X BULTO

NOTAS: Bolsas ideales para Delivery o Take Away, confeccionadas en papel madera kraft, con base y fuelles laterales.

GUANTES



GUANTES NITRILO CELESTE

Talles: S-M-L

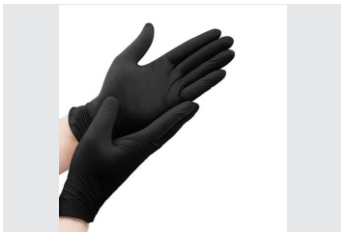

GUANTES NITRILO CELESTE

Talles: S-M-L

ESPECIFICACIONES:

GUANTES DE NITRILO

PRESENTACIÓN:

100 UNIDADES X CAJA - 10 CAJAS X BULTO

COLORES:

CELESTE / NEGRO

NOTAS:

DE GRAN CALIDAD, ASEGURAN
UNA MÁXIMA PROTECCIÓN CONTRA VIRUS
BACTERIAS Y SUSTANCIAS CONTAMINANTES



GUANTES LATEX CRUDO

Talles: S-M-L

ESPECIFICACIONES:

GUANTES DE LATEX

PRESENTACIÓN:

100 UNIDADES X CAJA - 10 CAJAS X BULTO

COLORES:

CELESTE / NEGRO

NOTAS:

SEGURIDAD GARANTIZADA, ELÁSTICOS
Y CONFORTABLES.
PARA USOS MÉDICOS Y QUIRÚRGICOS



El primer guardián de tus productos



www.solotapes.com.ar
ventas@solotapes.com.ar